國民政府內政部登記證民字第六十六號 HSIN TIEN TSIN DAILY NEWS 中華民國廿九年十月十三日 星期日（　）第一版

本埠：每份零售四分 每月九角 半年五元 全年十元

新天津報

外埠：每月九角五 半年五元五角 全年十一元 郵票按九五扣

地址天津義租界大馬路
今天本報共出兩大張
電話四〇五九七號
本報創立人劉髯公氏
本報標榜平民化
宗旨爲民衆輿論機關

苦口集 ·樂壽選·
小心謹慎·是做人的要件·（斯密斯）大禍奇灾·不入謹慎人家·（勸警要言）

本報法律顧問 律師張士駿
代理民刑訴訟鑑定婚約遺囑備充法律顧問
住宅在義租界五馬路三十八號 事務所在英租界三十八號路四十五號 電話三局三二八一號【理】

寶豐線店

現已開幕 地址東馬路
啓者敝店此次開幕 各界主顧 諸位戚友 惠臨指導 昌勝榮幸 誠恐箋謝不週 特此致謝

義租界地皮招租

寬闊便利庭院地皮招租存放貨物
義租界大馬路有地址適中爲大寬闊便利庭院地皮現擬招租存放貨物非常合宜安全但須相宜有願租用者請至義租界大馬路十一號門房找秦玉田代爲接洽可也（理）

義租界樓房招租

啓者茲有義租界大馬路樓房一間房間寬闊營業公事房甚爲合宜現擬招租（租價公道面議）如有意租用者請到義租界大馬路十一號門房找秦玉田者代爲領看接洽可也此啓
本報社第一號信箱代啓（理）

恒利金店

買賣條錠葉金 收買珠寶鑽石 承做金銀首飾 式樣維新奇異
本店啓事 本號開幕數十年來貨色十足式樣之維新向爲各界公認茲爲主顧買貨便利起見特在法租界設臨時支店日界總店照常營業此啓
總店日租界旭街 臨時支店法租界中國大戲院旁電話三一九八七（乙二）

開灤礦務總局廣告

[illegible]篩塊煤（如有現貨）每公噸十八元 原煤
特別末煤（現貨）每公噸十七元 一號末煤（如有現貨）每公噸十五元五角
二號末煤 每公噸十五元
上開價目係在本局河東河北兩廠交貨如送交英法租界每公噸外加腳力二元五角特別一區每公噸四元其他各地每公噸二元如用戶派大車或汽車向廠內自取（僅限河東河北兩廠每公噸裝車費四角如用戶派船裝煤每公噸裝船費按四角計算）再上列價目僅適用以現款購買如記賬各戶須按照該項煤斤送到時之市價爲準

遺失聲明

鄙人在北京東城交通銀行存有活期存款第一五〇四號存摺計存洋四百元今將存摺及取款圖章一併遺失除向該行掛失外如物無論落於何人手一概作廢 李蕙齡啓

遺失聲明

鄙人前備有通順輪船公司股份輪船第十六號身份證明書不愼遺失除向通順輪船公司掛失外特此登報聲明作廢 [illegible]揚三啓

共同聲明

查共同開設華興木廠於茲[illegible]因營業不振雙方協議清理至號內對外已經完全結束分[illegible]清楚所有以前華興木廠對外應辦事件保等事亦即一概無效對內所有舖底傢俱即歸忠厚堂施名下另加厚記獨自經營其華興木廠字號即歸寶興堂鄭所有另覓地址營業至此雙方分析清楚嗣後各方營業各自負責所有發生關係兩無相干恐未周知特此登明 忠厚堂施 寶興堂鄭 同啓

遺失匯票聲明

茲由哈爾濱功成銀行匯天津本行照付匯票一張計洋字三二七二三號彭柏堂名下中華國幣四十元此票遺失除在天津功成銀行聲明掛失匯款外合應聲明此票無論落於華洋人手概作廢紙特此聲明 [illegible]德啓

遺失中央儲蓄會會單啓事

鄙人所執中央儲蓄會第七四二〇號丁戶名張子勝四分會會單一紙業已遺失除向該會掛失外特此登報聲明作廢嗣後該會單如再發現概作無效 儲戶張子勝啓

重正聲明

鄙人由民國八年與[illegible]君[illegible]少波平出資本接兌廣源生德記藥店坐落西頭[illegible]市口後因生意虧累於二十八年兌出後經鄙人獨出資本五百元兌回仍歸二人合作改爲有限營業立有合同俟後號內無論有何事件須鄙人簽字蓋章否則無效因屬報遺失特再聲明 孫雲舫啓

緊要聲明

立分單人張寶貴寶榮寶林同子[illegible]等今有祖遺產坐落如意菴東土[illegible]六間同本族鄰解說合五人議定三門各分二間計北房東二間歸長門管業南房[illegible]間歸次門管業又北房西二間歸三門管業嗣後當賣各歸自便立此不得犯悔口無憑立此分單三張各執一紙存證 說合人張寶珠 張寶仲 張寶琛 執筆證人張[illegible] 立分單人張寶貴 張寶榮 張寶林

律師孟雲棣代王記同益號電焊工廠緊要聲明

茲據該號李樹堂來所聲稱本號原係王富貴崔文永與余三人合夥設立現崔文永自願退夥並於本年十月七日立據出號另由王富貴與余改組王記同益號電焊工廠並留原用圖章當然同時作廢等語委託特代聲明

遺失會員章聲明

啓者鄙人呂德山前有天津市[illegible]字會第一九〇號證章一只因不愼遺失除向該會聲明註銷外無論落於何人之手概作廢此啓

北京榮寶齋書畫展覽

地點法租界二十七號路永安飯店 日期自十月十日起十四日晚止

出賣理髮傢俱

理髮椅子，燙髮電機，大鏡子，大吹髮機，洋瓷盆，小吹髮機，大盤洋號。上面傢俱如有意購買者請到英租界小白樓二十六號哈爾濱牛奶房可也

北門東 華貞線店

日常用品（公道價廉）

源豐線店

津市資格最老之萬有總庫
酬謝主顧 十月七日起 秋季大減價三十天
總支兩店同時舉行 總店東門內 支店[illegible]馬路

天津同仁大藥房添設信託部門市部

信託合作 利益均沾 手續簡便 信用公平
敬啓者本藥房向來經營南北各埠國藥西藥批發業務茲爲營業發展起見特設信託部門市部兼辦家庭良藥貨全價廉委託代辦各貨無不迅速無論本埠外埠有志經營西藥業務者均可加入本部合作條件詳章函索即寄 住址：天津法租界二十一號路[illegible]號 啓事

佳麗糖菓公司 茶點部

新添 奶栗 粉子 奶油 核桃 糕
特製 奶油蛋糕 各種三味 吃
英界黃家花園街電話三一六三六

失票聲明

啓者鄙人由上海天和興立票匯來天津天和興[illegible]國幣五千元[illegible]計[illegible]號[illegible]一張[illegible]途中遺失[illegible]除向天和興號掛失外此票無論落於何人手概作廢紙恐未周知特此登報聲明 [illegible]代啓

遺失聲明

鄙人於本年四月在天津會[illegible]存有第一〇五六四號存摺戶名王子良金額七百七十二元六角六分又化學質證文憑一張圖章一顆（文曰王子良章）業於二十九年十月七日在[illegible]地點因落水遺失除向[illegible]掛失外特此聲明作廢 王子良啓

本每暢數份遍國做名服澤民在埠各市城村分三餘之民報
報天前萬普全身久望史入商本及省保鎮有社百處平化紙

新天津報

本報出版第十六年五千七百零十九號（第二版）

中日滿精誠團結推進建設新秩序 新秩序運動是我黃種民族的獨立解放運動

戰火將波及全巴爾幹
德義對土敘希埃等將有新行動
近東及菲洲將展開一大攻防戰

【紐約十一日中華電】德軍之進駐羅馬尼亞。使將告穩定之巴爾幹又復感受異常之衝動。據聯美之比歐哥關得十一日電稱。猶哥官邊對德軍之進駐。作解如下。德軍或將以之確保羅馬尼亞之石油穀類及其他等物資，且有由達達納爾海峽直擣土耳其之可能性。而呼應義大利於希臘之行動云。土耳其放送局十一日夕刻亦放送稱。戰火愈將切迫近東云云如下。德軍推駐羅馬尼亞之事實。乃爲德義通過巴爾幹。向土耳其，敘利亞，埃及作軍事行動之前奏。然徑已有二百萬之土耳其精銳之護衛。結果或將使戰爭波及全巴爾幹及蘇聯之形勢。而今土政府最嚮之方策。及爲於茲二週內。靜觀時局之推移耳。

【伯爾格剌得十一日中華電】據十一日當地所接之保加利亞物報。德國命陸空兩軍向羅馬尼亞施行大規模進駐之同時。擬在保加利亞國內各要衝建設多數空軍基地。風傳多數德專門家爲監督工事已赴保加利亞云。

【倫敦十一日中華電】在布闡羿爾德義會談席上。希，羅雄如何商談。今後戰局。爲世界各方揣摩臆測。德國進駐羅馬尼亞。堅固巴爾幹之地步及確保石油資源暨備長期戰之體勢自不待言。而英本土登陸作戰之可能性。尚未全然解消。一般觀測歐洲戰爭之舞台。將由攻略英本土移給以巴爾幹及埃及爲中心之近東方面。即最近內閱一般軍事常識之德潛水艇之活躍頓呈活潑狀態。德國今後之作戰恐對英本土繼續頑強之空襲。又預料一方活用潛水艇嚴重封鎖。一方與義大利協助攻略埃及。由近東及地中海一掃英國之努力。如果義大利攻略埃及成功由地中海驅逐英艦隊。則樞軸國之戰略的態勢。將牢固不拔。因此認爲攻略埃及之成否。能決定戰局之大勢，一舉德國由羅馬尼亞很進駐保加利亞攻略希臘土耳其。由希阿巴勒斯奇那壓制伊拉克之石油資源。對抗利比亞之攻擊而長驅出以攻略埃及作戰爲所必至。且對俄亦有關係。果訴諸武力是否進出東南歐頗爲疑問。無論如何以布闡霹爾會談爲契機。歐洲戰局愈趨入於新階段。以本月底或下月上旬爲期。環繞近東及菲洲。將展開一大攻防戰。

英國通告羅政府
英羅關係逢危機
在羅英人全撤退

【倫敦十一日中華電】據官方國出消息稱，霍阿英駐羅馬尼亞公使十一日似已向安特聶斯克羅馬尼亞首相通告英羅兩國關係遭遇重大危機，聞霍阿公使已被委任「於羅馬尼亞方面表明其態度後，如斷絕英羅兩國外交關係時，即可獨斷決定其時日」之全權，又英政府十一日已停止英國內一切對羅馬尼亞供給信用借款云。

【布加勒特十一日中華電】近因德軍進駐羅馬尼亞及羅馬尼亞政府採取對樞軸協力政策，英羅兩國關係愈趨惡化，據十一日英駐羅馬尼亞公使館露出消息稱，英公使館十一日已接到使在羅馬尼亞之英國人（約四百名）全部即時撤退之本國政府訓令，故英公使館十一日已開始撤退之準備云，

美巴拿馬運河
防備非常緊張

【橫濱十二日中華電】大阪商船公司之阿根廷丸十二日晨，由落杉磯開入橫濱，該船乘客中除有以田武雄氏爲團長之衆議員南美視察議員團、前駐巴拿馬公使水澤孝策氏夫妻外，並有出席慶祝紀元二千六百年明治神宮陸上大會之日僑二世陸上選手島田次郎，及下六選手及井上清一監督、與出席海外同胞慶祝大會之巴西代表石原桂造氏，及以下六十四名，阿根廷代表四名，古巴代表三名，水澤巴拿馬公使發表談話如下，巴拿馬運河防備問題非常緊張，似着手于擴張運河第三開口，巴拿馬運河自歐戰以來，歐洲船通航撤減少，僅日本船通進如平常云云。

重慶僞政權
實行縮小範圍

【香港電訊】重慶僞府以日軍和平進駐安南嚴重封鎖後援路線後，所有首從僞政權之重要人物，日益星散，或復歸南京中央政府，加之政費爲無着落，且各軍政機關參已非毀實僞有名無實，爲縮小範圍計，十月一日乃成立所謂黨政工作委員會，創保辦理各機關業務，蔣任僞委員長，孔祥熙于右任爲僞副委員長，退屬生爲秘書長，陳果夫張道藩爲黨務組主任，蔣作賓蔣廷黻爲政務主任云，

南京 英美人將撤退
在英日商一部決定撤退

【南京十二日中華電】南京美孚煤油公司英美煙草公司社員家族，亞公司之命令，最近將撤退，其行李等將待爲撤退漢口美僑而於十一日經南京開往漢口之美國砲艦二隻下航時運送，又預定殘留之各公司社員亦將依情勢之如何而撤退，然教會關係之牧師及教師等約三十名，預定雖事變中亦

美努力防備菲島
菲島人民大動搖

【馬尼剌十一日中華電】賽亞馬尼剌高等辦務官十一日與駐菲島之斯希利海軍少將及古爾那特陸軍少將舉行長時間協議，會談後，對記者團言明稱，菲島美官憲今後爲發民已決定準備一切，更對燃料食糧之府藏撤退配及防空壕之完備等及非戰鬥員之安全保護，採取必要一切之措置云云，與菲島民衆以多大之動搖，又關於防空壕之建造，奎大總統籌具體的研究，已任命委員會云，

逗留云。【倫敦十一日中華電】最末次搭載撤退僑民之鄂出伏見丸，於今月末預定由愛爾蘭週航，在英之各商社銀行等，已均決定陸續停業，除三井物產外，已大部決定撤退，致上年來日英通商關係，於茲已告

大半絕跡，計伏見丸之乘客，合計已達二百名云。

日大政翼贊會 舉行發會式

【東京十二日中華電】大政翼贊會發會式十二日上午九時半在首相官邸大廣間殿議舉行，總裁近衛首相以及顧問松岡外相·東條陸相，及川海相各閣僚，及顧問常任總務十氏，總務等均出席，近衛首相致詞，一鄉所預期之宣言及綱領等，舊體制之內容表明實踐大政翼贊之臣道及不動之態度，面目一新云。

泰國現狀變更
美國表示反對

【華盛頓十一日中華電】赫爾國務長官十一日，與記者團會見席上，關於最近法印關係之答復時，示唆美政府當局企圖對泰國之要求返還安南領土事之牽制策云云，爲美當局之首次表明態度，使人十分注視，當記者團問及[illegible]蘭得註泰公使向泰國說明美國之現狀維持政策以喚起其注意事時，赫爾氏則避免言明，是否已行正式外交措置，而答稱，駐泰公使或已向泰將美國始終堅持一九三七年三月之赫爾聲明以原則內及政策約對再調度說明之云云之蓋謂反對一九三九年所聲明範圍外之現狀的變更非難泰國，持以武力恢復安南領土，同時赫爾氏並避免言及禁止對泰輸送既已定契約之美機十架，國務省的措置名目爲理由，及國防見地上而使者，實際上是已于泰國已不快之感云。

典房

高大瓦房出典計北房三間東房二間坐落特一區南頭如願典當者請投函法租界北洋廣告公司三號信箱

治療 皮的友

濕氣脚氣黃水瘡請速用

當日見效五日除根
功能提毒止癢消腫
止疼生肌長皮定價五角

批發處：天津大舞台東永增藥房代售處
北門外福興公福興東西門南隆泰裕東
馬路永濟堂天順京報房中南京藥房法卜
天祥勞門大陞書局勸業場四牌厚德堂天
祥三鐘德生源二義莊萬興銀號日租界旭
街北首本立藥房北京東安市場森春陽

仁丹

化食消毒
健胃潤腸
明快頭腦 充實活力
充足營養 口腔殺菌

老牌品海

多年老友

分 硬軟包 兩種

北京德壽堂舒肝丸

天津分銷處北馬路東頭同成公寓各京報房各貨店均有代售

今天大贈送

派拉蒙永遠保用 變色鉛筆 免費電鍍

本廠最新出品新型派拉蒙注墨金筆每枝十二元特價每枝七元[illegible]三元

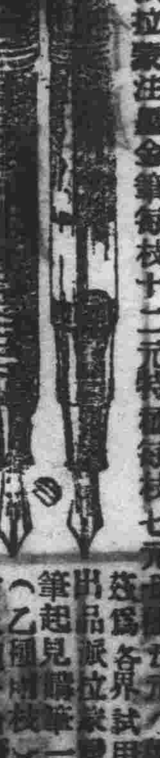

派拉蒙變色鉛筆每枝二元五角
派拉蒙奇異墨水每瓶收八角

天津法界馬家口通順機內 日租界旭街北首路西 美利時行支行總經售

茲爲各界試用本行出品派拉蒙變色鉛筆起見購筆一枝者（乙種購枝）贈此項新鉛筆一枝一律

日本右下計器製作所出品

M.G.S.

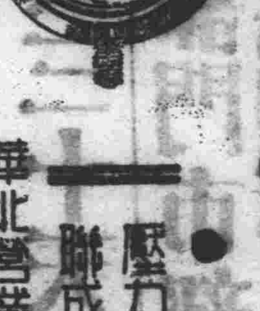

華北總代理店 株式會社 大丸天津出張所
天津日本租界旭街三二 電話 三局一七五五

壓力計・真空計
聯成計・計器試驗機

華北營業總代理店
惠昌五金行
天津河北獅子林大街

中華郵政掛號特許認為新聞紙類 按照總包特別優益寄送之報紙
新天津報
經法院會特准公佈指定刊登本報廣告為合法有效並且自適公價之報紙 （第三版）

津新民聯合協議會
業已籌備就緒明日揭幕
會期三日審查各項提案

【本市特訊】新民會市總會聯合協議會籌備新民會積極就緒，定於明日（十四日）揭幕，正副議長、各屆大會情形，茲將議程各項大綱，有關青少年訓導、提高安寧、禁止私學、關於稅務、教育人員、政府整理、治安、取締、保障交通、增收等三案，嚴禁嗜好等四案，擬請國際〔下略〕[illegible]

各租界以保國權等五案，其他倉請勵行保釋制度等六案云云。

津夏防期滿 繼續警戒
警局飭屬戒備

【本報特訊】警察局於本年夏季防疫時期，為確保治安起見，會經規定辦法，並與各方聯絡，安保[illegible]

照本年夏季防疫期間，至本年業已屆滿，各項安分防戒，統惟警察局以維持治安，仍照通令各分局，繼續防範，以免疏忽云。[illegible]

津市秋季大掃除
後日開始舉行三日

【本市特訊】津市衛生局為掃除市區各地之汚穢，促進民眾健康，決自十五日起至十七日止，計三日，實行秋季大掃除，所有市街一切清除辦法，已由衛生局分區辦理，責成各區負責監督，清潔除穢，其內外房廚廁所，均須如左列辦法清除[illegible]

社會服務版

謀職

謀任華語教師 薪金多寡不計

敝人林潔民，年二十七歲，天津人，謀任家庭教授華語。

教師及洋行公司商號等職員，或各業走街，備有舖保，薪金多寡不計，如有用者，請寄本報社會服務版轉交可也。

問答

汪寧詩君：專函答覆，須附足郵票。李鳴皷君：尋人稿可來本報廣告部接洽。劉如水君：該書係[illegible]印書館出版，可直接函詢。[illegible]

擬字

址在上海河南路。

周德恆君可字久香。李兆錫君可字吉甫。王化隆君可字興業。于英義君可字正甫。朱賢安君可字俊傑。趙景林君可字治國。王家眷君可字庭茂。市隱君可字樂天。張延文君可字化民。

徵稿

凡求職、問答、擬字、介紹、徵求等稿，均歡迎投寄本版，請具真實姓名住址。[illegible]

輿論

如何處理房租糾紛（長修）

衣食住行，人生四大要素。[illegible]房租糾紛，日見增多，市民苦不堪言，房東與房客之間，因法律不同，糾紛時起。[illegible]希望當局迅速設法，以謀解決。[illegible]

別掃除，各戶大門以外，接近左右鄰舍之便道，所有陽溝內[illegible]

調整物資配給 安定民生
業已擬定辦法

【本市特訊】津市近年來人口驟增[illegible]

一、各戶房屋，清潔之標準，必須潔淨。二、淨廚房，戶外，必須[illegible]。三、齊一切器物，必須潔淨。四、潔水缸、桶，必須[illegible]。五、有蓋箱，必須[illegible]。六、戶公共場所，必須[illegible]。七、別售清潔食品，必須[illegible]。

[illegible]

五女七貞
周瘦鵑作 劉清子校正 （一六）

有著作權 翻印必究

[illegible]

日德義同盟 本市紀念行事
【中華社消息】津

百年大計，物資缺乏[illegible]

市民新民會等為紀念日德義三國同盟締結，定於十二日舉行紀念大會[illegible]

挾嫌縱火
判處徒刑七年

【本報特訊】武清人李興中（年六十歲），住本市河北關上崔家胡同二號，日前該處房東王玉田欲收回大價，強迫李某他遷，李某受迫情急，竟將其房用火點燒，經人救滅，計燒去房六間，王某控經法院，審後以放火犯處徒刑七年云。

公共危險罪有明

推進各業組合
商會討論進行

【本市特訊】津市商會為推進各業組合，經會同各業提倡，召集各業公會，於昨日上午十時[illegible]

特別三區保甲
甲牌長昨就職

【本市特訊】本市特別三區保甲，昨日下午三時舉行甲牌長就職典禮[illegible]

召集會證明[illegible]

嚴禁飛帖打網
警局飭屬遵辦

【本報特訊】[illegible]

天津英租界中街
惠羅公司
主顧們請注意！
在這百物飛騰，來源缺之，英金高漲的時期中，敝公司仍照着以往的成例舉行冬季前大減價一星期（由十四日起至十九日止）全部貨物均犧牲血本，良機無多，務請早臨選購以免交臂失之
冬季前
大減價
一星期
星期日由十四號至十九號
營業時間 由上午八時半至下午六時止 星期六午後時止 星期日休息

東馬路
仁昌百貨綫店
由國曆十月五日起舉行
秋季大賽賣
貨積如山 乘時賽賣 良機瞬逝 請勿失之
特別廉價品逐日更換 請主顧早臨選購以免向隅

鳳祥金店
金銀首飾 赤金禮品 紀念獎品 鑲嵌鑽石
鳳祥金店
總店北門內 支店東馬路

新天津報　電報掛號　有線無線　七一一七
本報名稱字體報頭以及各種小欄均在商標局登錄註冊（第四版）

雍正劍俠圖

八五　有著作權　商標登記　翻印必究

常杰淼著　飛影庭修　張子錫校正

何況方才分明聽見有人說話，與德說道，如果不是少劍客前來顯魂，這個人的能耐可太大了，慢說是看不見他，據我想，就是看見他，也未必能夠將他拿住，如果天時尚早，可以師去撫院報否，現在正時貧夜之閒，你說道可怎麼辦呢，現在你們三位，可別一塊兒出去了，無論是誰留一位才好，賀清虛點頭，就叫賀玄真在書房之中，陪看知府作伴，自己跟鍾離圖遠，二人一前一殘，到外面尋查，這二人將然走了，功夫不見甚大，就聽外面有人說道，好赫官荒涅無德，四品皇堂知府居然與道姑姘鶉，太不要論啦，藍衣仙姑賀玄真一聽，氣得渾身立抖，拉實劍夠奔外面，東看西看一無所有，跟着縱到房上，再一看也是不見半點人影，賀玄真各威搜尋之時，正過見自己的哥哥賀清虛，彼此一設方才的事，閒了半天，賀清虛前後尋查之時，曾看見了一條黑影，在自己的面前提來提去，賀清虛一看，咬呀，可看見你啦，身形向前一蹤，打算過去捉拿還個人，要說可也異怪，黑影放有踪跡，連半點都沒看出來，就是還麼樣就沒有了，賀清虛未免心裏着急，還才手黎賀劍，各處留難觀看，到是沒把黑影找着，找着了自己的妹姝賀玄真了，兄妹把話說明，那就算是誰法，遂說這，你誰別儘霜在爬談話了，知府與大人一個人坐在書房之中，消若再過意外，未免多有不個，二人說着夠奔書房，到了書房屋中一看，可吓鍛了，只有孤燈一蓋，不見了知府與德，二人這一驚可非同小可，方才已圖扔到上亮子一同，還一夾仍然高矮各處觀看，就是找不着，正然着急，這塊個功夫鍾離圖遠也來了，知道把知府丟了，趙豎帶着各處尋找，後來賀玄真說的，這個人的情形，是要笑你我三個人，拿着知府淨取笑，到不定准是殺害，如果有意加害，頭一大絕不扔到上亮子上，替不是早死多時了嘴，這一夾當然也不至於被剩，一定是放在什麼地方，不必淨在書房裏面尋找：咱們可以分開鍛外面尋找去，大嫁一過有理，就在書房院中，各處去看，藍衣仙姑賀玄真找到了茅房之中，在黑暗之中看見茅房內站着一個白人，細看幾乎沒把賀玄真給氣死，正是知府與德，亦身爬體，上下無一根線，站在了茅房，好在這位仙姑也是多大年紀的出家人了，不過人家有功夫，看着面撇說像三十多歲似的，對於男女的迴避是摸是不大理會，細看了看，與知府被害不是被害，原來被人用點穴丟點在遠與，不避一切，總緊走到近前手拍腳關，種種店穴的法子被雲時閒把與德救過來了，身體麻木，站立不祿，藍衣仙姑一把把他拉住，間道知府大人你的衣眼在什要地方了）與德二聽說話的是藍衣仙姑，未免覺着雖看，此時身上的稅木也綠過來了，過緊扭轉身形說道，你快叫他們二位道長來吧，知府有還個意思，反到園的了衣仙姑，也到覺着不好意思起來，忽然聞自己您出一個辦法，趙緊由打自己身上脫下一件長道袍，交給與德披在身上，與德還住下體，這才說道，咱們同歸書房，有什變話再設吧，二人說話之間，賀清虛鍾離圖遠，也全都來了，看見與德這樣狠狠樣子，光屁股，穿着這泡

于公案

有著作權　商標登記　翻印必究

劉子清校正　顧桐俠述　（四四）

老，給你出出氣，蔡爺聽罷，一扭頭道，聯爺別說笑話啦，誰也沒招我沒惹我，有什麼過不去的事情呀，不過我看着這把火，聯想到卡武的身上，他也是一個人，也是有血性的漢子，怎麼會流入歧途呢，假如要是行正道的話，家裏有的是田產，嬌妻美妾，要是放在一個平常人的身上，也可以說是很夠享受了，為什麼不作點兒有益於大家的事呢，他偏不這麼幹，所以現在才落得這種結果，流落他鄉，這種味這不見得好受吧，看起來也不能完全說命運這兩個字支配的，也在乎自己的行為怎麼樣了，關蔡笑這，喝，蔡爺你鬧了半天還是嘆惜卡武呀，叫我說很可以不必憂慮他，他愛流落到那兒去，就流落到那兒去吧，進種惡人就得有還種結果來懲戒他，要不然好人都去作惡了，可是世界上少那一種人也不成，有好人就有壞人，有惡人就有善人，根本是個相對的，假如世界上都是好人沒有一個壞人，或者都是壞人沒有一個好人，那麼可就顯着太平凡了，人們過醫也沒有意思啦，比如說，我們平常淨跟好人接近，日子一常了，覺得這個好人求免也有使人討厭的地方，可是過着壞人呢，立剩又顯出還個好人是怎麼個好法來了，怎麼樣蔡爺，我說的這個話對不對，高大家你這不是成心嚇唬人嗎，我們先出來也不好啦，那麼我們兩還人得等什麼時候才能夠出來呢，你又不是小孩子得用人領出來，我說餡物樣，這個話對不對呀，高增這，我一說話怎麼就不是地方呢，怎麼非得你來答磕兒不成喝，咱們倆是犯像怎麼着，甘脆說咱倆別設話了，為甚麼放着和氣不找，總打咀伏呢，說着把頭往別處一扭，當時關大爺道，咱們這可倒好，捉了半宿賊，攪了半宿咀，道可倒頭着不寂實，于沒笑道，關爺你提起捉賊來了，方才我們弄死的那個小子和那個老道，現在不知燒的怎變樣了，大約都變成了灰啦，關爺道，老于異聽明，這還用問喝，他們兩個人除非是鐵打的成了，就是鐵打的話，雖然成不了灰，大概也燒化的，誰知關大爺這句話，並求說完，就見蔡爺沾在那兒，望着火兒，連連打了幾個咳聲，當時關爺道，噢，蔡爺這是怎麼的了，好好他嘆氣什麼：難還說你有過不去的事喝，真要是有什麼過不去的事，只管說呀，有我啦

今入我姓關的也實實

專門牙科　郎敬衡大夫　以最新方法鑲安全口牙幾如無托，絕不似普通所鑲上顎有大象皮托一塊，置於上堂往往發生噁心飽滿之弊，此種新法全口牙，上顎幾無托，實用舒適如同己牙，且雅觀耐久，非普通鑲法所可比也　醫寓英租界三馬路十七號電話四〇八九號　法界二十六號路中英藥房樓上電話三四三八〇號　新時間上午十二時至二時下午四時至七時　兩處日夜均有助手負責治補鑲拔牙齒

專門花柳　五淋散　專治五淋白濁紅淋火淋砂淋尿道刺痛夜內小便赤澀下疳梅毒入骨筋骨痛瘡紅點食口便毒橫痃內消破者生肌收口小便破爛淤漏毒偏墜婦女紅崩赤白帶下服後由小便而出　每付大盒一元小盒五角外埠加郵三角　天津河北大街廟口同育堂對過穆家胡同春華堂藥房

兒科杏仁精　專治風火痰喘一切咳嗽　藥量少藥味甜兒童喜服
千悟清心丸　專治傷腎傷精一切虛勞等症　藥料真純效驗非常
法租界五十六號路　電話三三四九一號
賀驥儕醫館製

天津極樂園公墓　本園專辦埋葬停靈事業墓地向分甲乙丙三種現又新闢丁種墓地一段墓地墊高三尺凡在此丁種地埋葬者每棺僅交一次費四十元洋暫停者每棺月收租金一元五角正　本園管理處英租界六十三號路三友里敬字七號　公墓在佟樓西吳窰村

遺失圖章聲明　鄙人執有金城銀行櫃字第五二五五八號又第一二六號又矩字第二二〇至二二二號又第四四八號股票十二張其所用之牙質陽文長方形圖章一顆文曰遠卿業於二十八年七月間在北馬路地方因水災遺失除向該行董事會聲明無論落於誰人手應即作廢聲請掛失外特此登報　源遠堂啟

義商　運動場　回力球
今天日夜二場
共賽十次　日場下午二時三十分起
一，裘尼杜　二，李京第　三，歐那格　四，杜麥司　五，卡爾備　六，歐比達
共賽十次　夜場晚八時三十分起
一，皮得路　二，后蘭多　三，白羅地　四，阿悌亞　五，依巴拉　六，蘇居格
今日節目如此硬整　定必滿座　務請早臨

萬一想不到？　天津北馬路　先進鞋店　經濟鞋真好真賤
犧牲品　香港男皮鞋十六元五　抗元禮服鞋二元五　時色綉花鞋三元九　小孩五眼皮三元九
廉賣部與總店同時賤賣

WAKAMOTO

小英雄　真精神
嚇過拿破崙氣煞希特勒，
體格雖微膽量大，
頭顱雖小有雄心。
小小英雄這麼壯！
全憑若素定乾坤。
若素功不小　強身又補腦　若素價低廉　一元六角錢　若素銷路快　藥房都代賣
北京東城新開路
中國若素製藥公司

猛力打球
天津日租界旭街北口大華藥房批發

沙雕拳大夫啟事

秋季運動會 將中止舉行

【本報特訊】津市教育局例於每年秋高氣爽之季，舉辦全市小學秋季體育觀摩運動會，計分體操、舞蹈各項，頗負盛況，惟今年以應在天津日本居留民團方面之約請，已合同舉辦中日兩國中小學生秋季交歡運動大會，業於月之上旬在民團場熱烈舉行閉幕，是以秋季觀摩會之再舉甚難實現，蓋當局爲體恤各校教師之辛勤，及恐學生之耽誤課程計，有決定中止舉行之意云。

明治神宮大會 華北代表選定

【本報特訊】第十一屆明治神宮國民體育大會，將於日內舉行，華北日僑田徑預選會，業於六日在泉先農壇市體育場舉行竣事，各項成績差強人意，比賽終了後華北日僑田徑協會會召開銓衡會議，席間決定職員選手名次，於昨發表如次。

△職員

監督：竹內一（北京AB）

京田徑協會職員代表：三原正藏（華北交通）

△選手

百公尺—伊藤勇（華交）

二百公尺—川添詢吉（華交）

八百公尺—米原蕃（華交）

千五百、五千公尺—山田一郎（北京），平沼政憲（天津AB）

撐竿跳高—張齊三郎（北京），柴田光昭（新民體協）

擲鐵餅—伊藤一男（華交）

擲標槍—近藤六郎（華交）

日居留民運動會 定期舉行

【本報特訊】天津日本居留民團，頃以慶祝紀念二千六百年紀念，及謀六萬居留僑民之體位向上爲宗旨，將於本月二十日上午九時假民團運動場舉行「天津居留民團運動會」，現正積極籌備一切中，關於此次大會項目，概採遊戲競爭性質，比賽共六項目、各組均取前三名（分區對抗，如河北，河東，日租界等），以六項分數最多者居總分第一位云。茲誌各項目如左：

一，土囊運搬接力賽，二，協心競走（百足競走），三，四百公尺接力，四，七夕女子競走（一人五十公尺），五，女子擔架競走，六，大和公閣往復競走。

華北運動大會 日僑成績續誌

【北京特訊】第屆華北運動會之第二日（六日）上午爲華北日僑參加明治神宮體育大會之預選會，當日各日僑造出成績尚佳，茲檢錄如下：百公尺—伊藤勇（津）十一秒五，川添詢孝（京），西山利治（京），二百公尺—川添詢孝（京）二五秒（下略）

津市銀根轉窘 近期內恐難鬆動

津市市場，在各商預計，認爲月初當有一度之興奮，亦於今日，時逾旬餘，猶無開展之訊，且有更呈蕭索景象，蓋以時值國際政局不安，金匯一再低垂，各業悉以爲今後市況之暢滯，有關於金匯之榮枯，倘金匯趨於不安，則市況決難期其活潑，刻間各業對於現市俱呈極度之緊張，妥市中存底，倍極豐厚，來源日漸增多，一殷握有之現貨，俱有無從宣洩之象，所積壓之銀頗鉅，各業爲活動金融計，對於現貨，悉主卽時脫售，因而演成銀根吃緊之局面，據市場傳出消息，現是各業由津匯往內地之款，每日約在百萬元以上，此項鉅額匯款，內地客帮在津市購貨力又極薄弱，以致陷於匯款收支不抵之境，倘內地土產猶大量運津，津市匯往內地之款更鉅，則銷路尤難活動，市價益不易起色，故今後市場銀根或難卽呈鬆動云。

※麵粉市平萎

本市麵粉市況，昨日（十二日）仍無生象，市氣續呈平萎，計金豹一五元八，天官一五元三，花鳥一五元一，水牛一五元四，鐘樓一五元二，大三井一四元一，綠桃綠蝠一五元，白桃一四元五。

※雜糧市閒散

雜糧市況，昨日（十二日）迄無起色，客帮活動力又極閒散，並以去途不振，來源日增，人情頗爲不安，僅元豆較易開展，計通州元豆二七元至二七元八。京綏吉豆一七元五，津浦吉豆一八元八，山海關玉米二二元，北河玉米二二元二、徐州玉米一六元四、

※大米市疲滯

本市大米交易，昨日（十二日）續呈滯塞，市氣入於平庸，人情傾向不定，計藍貫米中國三二元至三二元二，航業三二元六至三一元八，衛利韓三一元七至三一元八。

※棉布市更萎

本市棉布市況，以金匯仍無起色，並以去途寥寥，人情迄無佳象，昨日（十二日）大五福市布三五元五，陽光市布三四元五。

※核桃仁持平

核桃仁市況，茲以京漢路已有來源，出口商活動力雖強，市氣微趨平平，昨日（十二日）計西山貨價一百五十元。

股票行市

股名	價格
中國	七二元
交通	六八元
金城	八五七元
鹽業	一〇七元
大陸	八八元
開灤	一〇〇元
礦地	六二元
中興	一三五元
啓新	二八元五
債券	九八元
濟安	一五〇元
同力	八元
美金	四五〇元
法國	一〇七〇元
德興	一〇〇元
先農	一五六元
大沽	一五〇元
耀華	三二五元
北京自來水	五元
北京電燈	一〇〇元
電車	五〇元
江南	一二元五
南洋	一一元
中原	七五元
興業	七二元

貨幣行市

幣名	價格
美票	一四元三
英鎊	未開
香港	三元
新加坡	五元九
法郎	未開
荷蘭	未開
安南	未開
羅比	三元八
加拿大	一一元
菲律濱	六元三

金鎊行市

美金 一一一元

國際匯兌

俄金	一一四元
英金	一〇六元
法金	八七元
日金	一一一毛
鎊金	八七元
德金	一〇六元
孟買	六二一四
	六二一五
	六三〇〇
大條 近期	二三，一六分
遠期	二三，一六分
英金	八，八〇
英法	一七六五〇
英德	一〇〇〇
英義	七一〇〇
英中	三，一六分一
英港	一三，三三分
英日	一二，二分一
英美	四〇二五〇
鋼鐵	五九，四分三
美銅	二二，八分七
美英	四〇三，四分
美德	四〇，〇〇
美法	二，一八
美義	五，〇五
美日	二三，四八
美中	五，六二
美銀	三四，四分三
美棉	九，七五
美麥	八二，八分三
	八二，二分一
印英	一五，三二一分
	三一
印日	八一，四分一
印美	三三二二

（裕大銀號報告）

最新火車時刻表（新時刻）

※由天津開往北京

天津開	北京到
上午六點十二分	上午九點十五分
上午七點三十二分	上午十一點十分
上午九點二十三分	中午十二點二十五分
上午十點十六分	中午十二點五十分
中午十二點二十一分	下午三點四十五分
下午二點零三分	下午四點三十五分
下午四點正	下午六點五十五分
下午四點五十分	下午八點十五分
下午六點五十分	下午十點正
下午八點二十九分	下午十點五十分

※由天津開往東行

天津開	到達
上午六點三十二分	山海關到下午一點四十二分
上午十點十五分	奉天到下午一點零二分
上午十一點二十二分	釜山到下午三點三十五分
上午十二點五十七分	塘沽到中午十二點二十七分
下午四點十四分	奉天到上午九點四十七分
下午五點二十五分	奉天到上午七點十五分
下午七點十八分	奉天到下午二點零六分
下午八點十六分	唐山到下午十一點四十五分
下午十點五十分	奉天到上午十一點五十二分
下午十一點四十二分	釜山到上午十一點三十五分
	奉天到下午六點二十七分
	奉天到下午四點十分

※由天津開往南行

天津開	到達
上午七點十五分	濟寧到下午十點十五分
午午十一點十分	浦口到下午四點十分
下午二點十三分	青島到上午九點四十分
下午四點二十分	德州到下午十點三十分
下午七點二十五分	滄縣到下午十一點五十分
下午十一點四十分	徐州到下午六點三十分

天津估衣街

寶明齋

最新型電流驗目機配光準確 概不收費

特別大減價 八扣 三十天

一品膏

一品膏乃北京天和堂主人家傳秘方經驗多年外貼專治男女老幼腰腿疼心口疼子宮寒胃疼弱不思飲食咳嗽勞傷筋骨痲木不受風受寒半身不遂婦女月經不調白帶血崩乾勞久不受孕每貼一元外埠加郵三角天津法租界泰康商場北京前門外天和堂記香村日界天仙

敬送

▲遺精早洩健忘不孕▲腎虧腦弱 神秘古方並贈醫藥圖書 取分文照方配服能使恩愛精神美滿效驗人各皆取

方剪報函索即寄上海跑馬廳路二三五號中國腎腦病院

專門花柳

清血養元丸

北京政府化驗

專治十年毒症小便餘瀝下疳魚口便毒一切花柳等症服此丸後能使毒氣從大小便而出三日後消輕者一付重者二三付除根後決不發生他患誠善治花柳之聖藥也此丸童效如神服法白水送下空心服每付一元外埠加郵三角 料五角雙料一元

開設天津鼓樓北大街大成堂藥房

特請名師精修

沙發

整舊如新

法租界中原飯店旁 永發成商行 電話三〇三六〇

婦女肚子疼速貼

五路膏

經血未來以前肚子疼經已來肚子疼經血來時因受寒生氣以致經閉不通肚子疼產後惡露不淨肚子疼白帶子宮冷肚子疼速貼甘露膏一貼疼立止準保經血調順永不再疼一試便知每貼二元函購加一

體仁堂總店天津南門內 分店北京西直門內三官廟號 代售處法界勸業場四樓厚德堂

少山氏

調經養血丹

四肢酸寒關節抽痛喘嗽失眠干血癆疾產後諸症能解除婦女一切痛苦每盒一元五角加料三元

婦女月經不調動必發生種種障碍例如頭疼肢酸經期腹痛冷腹痛白帶神經衰弱氣血兩虧此丹確實有效准

保險停孕丹

三元停孕一載大盒五元停孕二年不受胎孕之苦 婦女體虛多病每孕受孕危險生產艱難甚至血崩危害生命此丹無損傷確有保險

天津日租界橋立街久春堂發行支店法界二十五號路北頭 濟南西門內高都司巷久春堂函購加郵五角直接日界迅速

眞正美國紐約大藥廠出品治

羊角瘋

特效新藥

藥名（撲癲靈）專治羊角瘋癲癇瘋狂神經錯亂神經衰弱頭痛失眠及一切抽瘋症治一個好一個絕對特效每瓶四元可服十二日特種每瓶十二元可服二十餘日函購加郵費二角

總售處天津法界二十五號路大吉里紫垣醫院代售處東馬路中南京藥房北馬路上池館日界本立藥房北京前外藥房濟南張學子藥房唐山普濟中華藥房保定中外藥局石家莊新天津報分社張家口佛照藥房青島天合藥太原覺民書社

鳴謝 專門

吐血奉賢丹

鄙人前患肺病吐血咳症有時咳嗽痰中帶血有時心口堵痛日吐血經中西名醫診治迄未見效後幸服用天津鐵界三義路十一號南哲堂祖傳專門吐血奉賢丹半料完全治愈根除特此登報鳴謝

該堂唐山分售處在福市街萬記米莊電話三十號

古錢肥皂

經濟耐用 氣味芬芳

各百貨店均有代售

總發行所天津永興公司 東門內東箭道電話二局五五一八

唐山積星公司 北京源興商行 濟南福興公司 太原永興公司

路加藥房

專售各國原料藥品 醫療器械 化粧品

各地新聞

寶坻鞏固警備
警備隊幹部訓練所 訓練分隊長等官長

【寶坻通訊】本縣當局。爲鞏固治安。強化警備起見。將全縣自衛團裁弱留強。改編警備隊。各級隊長業由自衛團長及中下士考取。經分別委任服務。茲爲使各隊長學術精良。以資訓導士兵。抽調分隊長及中下士入所受訓。於十月七日開學。一個月爲期。已於十月七日舉行開學典禮。友邦官憲均蒞臨訓話。由閻宮教官指導。積極訓練云。(中)

青烟間直達汽車 十月十日開始通車

【青島通訊】煙台青島間汽車路。經駐軍友軍協助修築。已全部完竣。自十月十日起。每日開始通車。七時對開一次。至爲便利。(中)

徐州 時疫流行 多有患者

【徐州通訊】徐北一帶。近因天時不正。時疫流行。尤以痢疾瘧疾爲烈。各鄉患者甚衆。(二四)

青縣 催納賦田 以重國課

【青縣通訊】本縣二十九年下忙田賦。自上月佈告開徵。

唐屯 熱心公益 商民稱頌

【唐官屯通訊】唐官屯商會會長胡仲恩氏。對於會務。深得各商信仰。對於地方公益事業。無不努力進行。同時並充任本鎮鎮長。遇有修理街道等事。必親自到場督工。商民稱頌。(五六)

寧河 整頓教育 取締私塾

【蘆台通訊】寧河縣公署教育科。爲整頓全縣教育起見。已令各地私塾。(五)

新河 反共宣傳 擴大舉行

【新河通訊】本縣

靜海 警隊制服 投標製作

【靜海通訊】本縣警察隊。冬季將屆。

寧河 下忙田賦 縣署催征

【蘆台通訊】寧河縣二十九年度下忙田賦。(五二)

冀省 所長會議 在保舉行

【保定通訊】

青縣 縣政入軌 人民安業

【青縣通訊】本縣

新聞投稿 一等一角二等二角三等五角四等一元

惟一良藥

萬金油 主治百病可治四時咸宜

八卦丹 主治止咳化痰潤喉生津

頭痛粉 主治頭痛牙痛傷風感冒

各中藥舖 西藥房 藥莊 百貨店 香煙雜貨舖 均有代售

新嘉坡虎標 永安堂洋行 天津法界二十六號路門牌九號 電話三局一四三三號(丁)

群友書店 本店慶祝二週紀念 由十月十日起 舉行全部大減價 三十天 津南市平安天大街 電話二四六八五

三俠劍

張杰鑫著 劉子清校正 (九六)

版權所有 商標登記 翻印必究

來求閣下，還不是講話之所，借一步談談吧，……請吧，老者並不謙……

德國新到奧利斯牌 染髮水 染髮精

華北總經理法界泰康商場永德藥房 ▲東馬路天順京報房北門外福興公

美容水 除毛粉

鼠瘡瘰癧丸

內服明目丸

北洋大戲院 法租界馬家樓 劉翠霞 李達芳 張月亭 桂寶芬 劉小霞

昇平戲院 南市大街 花月仙

聲明遺失

本月十一日早豐隆支通成銀號發碼一只計五百元在途遺失無論落於誰人手概作廢紙特此聲明 祥瑞興銀號啓 十月十二日

新天津報

敬請閱者注意

（星期日）

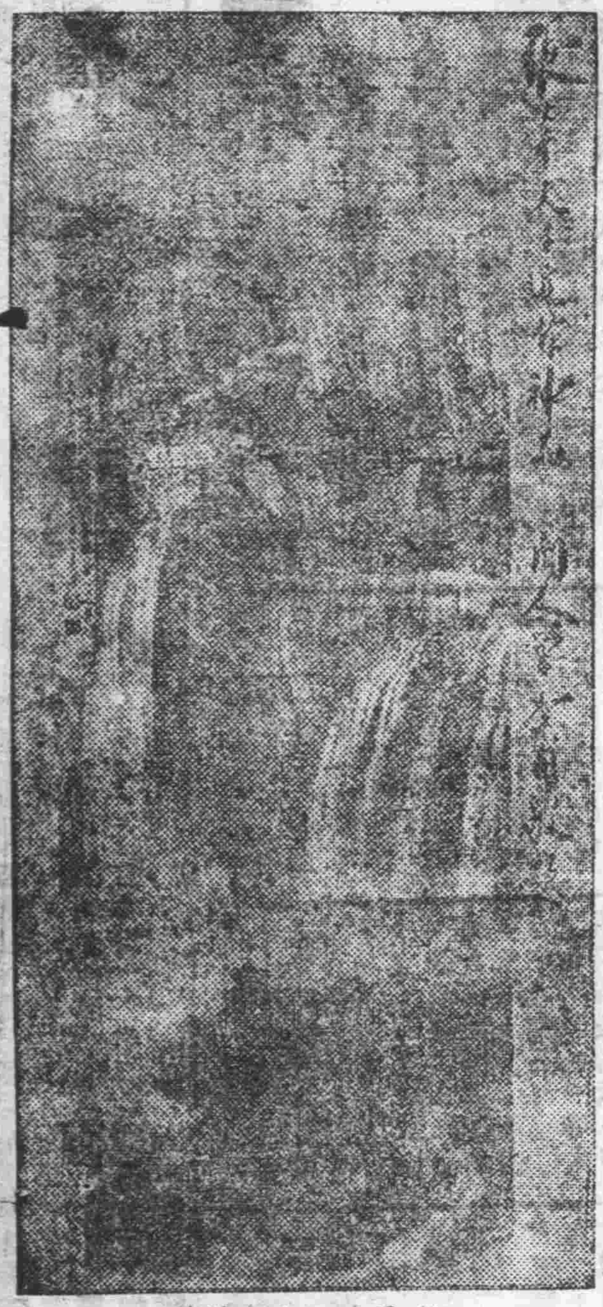

↑大千近作山水神品（現參加安水飯店北京榮寶齋書畫展覽會陳列）

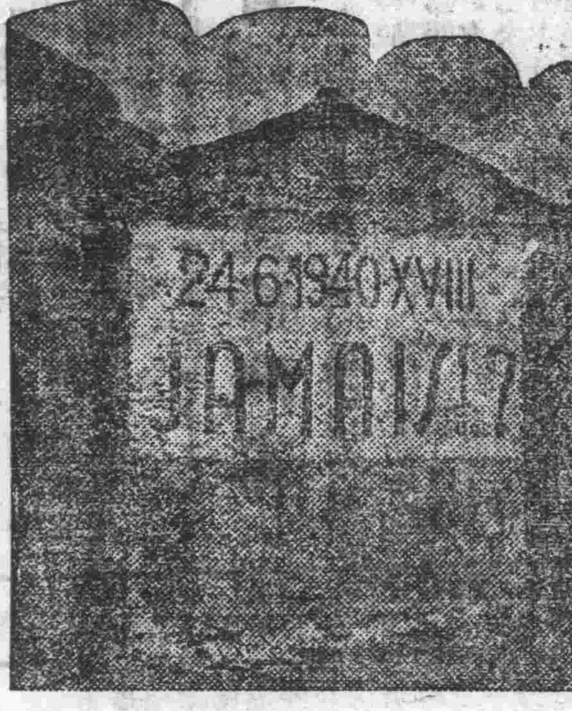

↑義法停戰後義兵於交界處所留之遺字其文爲「永遠」之意

↑法海岸德軍長距離砲之准備射擊

↓柏林民房被英空軍炸燬之慘狀

柏林郊外防空隊高射砲之射擊←

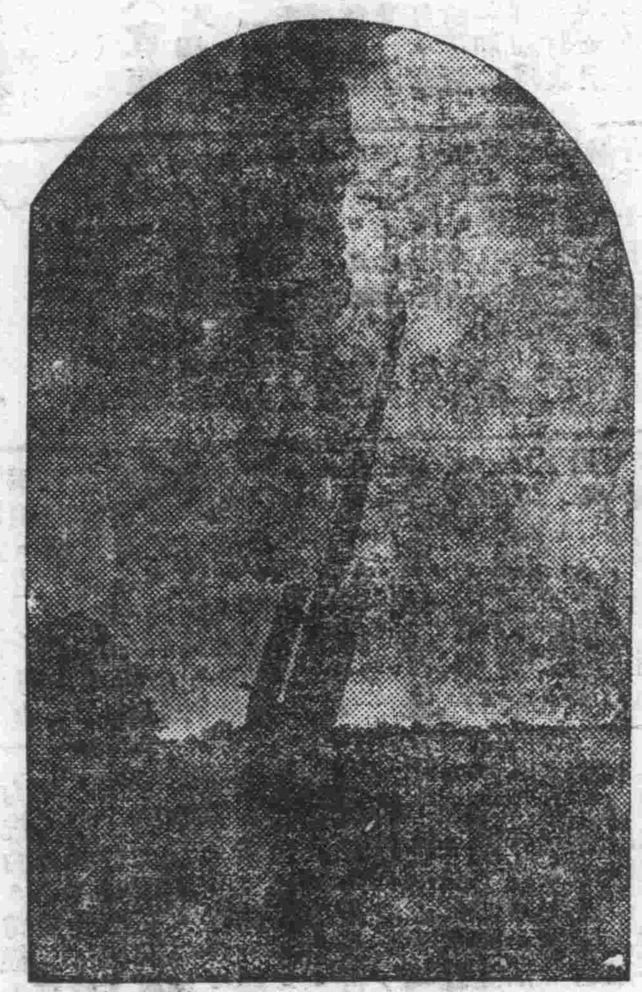

↑夜襲英倫敦之德轟炸機群

武俠小說　版權所有　翻印必究

大宋八義

聽桐館書　劉子清校正　（一九）

直捧出有七八尺去，佟惜也貝不查氣，忙一個翁步，縱了過去，舉右手鞭照定小子的腦發詞孝，只聽喚瞎一聲，可了不的了，鄉德兩腦漿逆裂，異如萬朵蓮花開，小子的花紅腦子溢涌丁一地，死在了那奏，這一下子，可把方才敗回去的鄉鼎可疼變了，眼見自己的兒弟，兒缶佟猛的手裏，死得這變慘，為有不雖過的呢，哇的一聲哭了出來，自已看看傷痕，象脊單刀又要過去二次動手，于良一見，忙同身攜這，鄉賢弟且傻，方才你已經嚇他打過一大丁，被他抓備回隊，這一次再過夫，況且身帶重傷，不是白白送掉性命嘴，你先別忙，我一定要給你兒長辣仇，發着遂向羣賊灣，那位替代鄉賢弟，過去與那猛漢交手，誰知手良說了好幾過，沒有人答腔，各個都是兩面相觀，不發一言，于良一看，心表過個大兒大丁，喝，過是怎要回事，合着我把你們約來，淨跑到這兒看良的熱隔來啦，今天爲了就是一個佟猛，就把你們吓成這個餘子，異要是過上八義，你們還不都得穿了兒子雖呀，好，你們不是不出去吧，看我的，想我道裏，自己怒冲冲約把大變一鬼，拉出兵刃，向鄉擺一點頭護，鄉賢弟，你給我看着點兒，侍愚兒會閱這猛漢，說能、們要往當場去，就聽旁進有人高叫一麼道，于恐主且慢，這禮小犟，倆勞你跟他動手，待我把他打發了，得啦，于良離了回頭一看，戲話的這個主兒，非是對個，正是石泉虎武金童，于良心說，你早就着話出來，你不能跟這些個約衛的人比呀，人家是一種客情，你還是客情幾，原來這要過也能怪武金童不出來，他這幾大打的，也異有點兒忱了，戀自己的能爲，並不尋低，兩次微咎玉一個小孩子，磕飛了荷葉鏞，險些兒沒爽了命，現在又見佟猛這條的易猛，又比小俠番玉强的多了，看他那種樣子，兩膀至少也有幾百斤物脊力，況且那兩條鞭舞起來，異像兩條出水的較龍一樣，漂自已的本館也未必佔的了上風，朋以態到這裏，站在羣賊背後總被答禱兒，及至佟躲連勝了好幾障，在當塌一個勁兒的賣柏，武金直一看，自已再不出去，蕭直就不像話了，這才傻吞容的在于良背後答了話，于良一見是他，心裏難然不悅，臉上却沒露出來，只得微微笑了笑道，好，武寨主出去，可千萬留神，小心這怔小子的雙被，

中國大戲院

臨別紀念只有今天

秦腔大王鬚生大王

秦鳳雲　王金城

今日晚場

三娘教子　南天門

花鳳琴　趙艷嵐　香玉女士

今日早場

紡棉花　桑園會

光明　上

小小活猴

范富昇　牛俊聲　劉香玉　牛春桂

今日早晚准演

第二集　新西遊記　孫悟空

典　王世儒

中國大戲院

特請月華社全禮五十餘人由青獻聲返津大貫獻

◎友特請滬動全球上海四大命剛頭花花旦主席新舊劇◎特讓後起之秀家學淵源青衣花衫叅斗小楊月樓之女公子

小楊　楊月樓　菊蘋

劉　陸

榮萱　鳳山

笑而觀　傅少安　高富山　韓富信　滿富山　張德芳　韓舒馨　張連昌

十四日（星期一）夜場

宇宙鋒　代金殿　鐵血　大破孤鸞陣　抱牌作親　忠烈

十五日（星期二）夜場

全部　新玉堂春

十六日（星期三）夜場

全部　石頭人招親

（票價）樓下：前排一元四角　中排八角　後排四角　樓上：特坐一元四角　前排八角　後排四角　包廂：頭等八元二　二級六元二　三等四元二

每位外加茶資一角

中國大戲院

馬連良　張君秋

葉盛蘭　馬富祿

蕭李馬馬李

連漢洪福崇仁春樵文溪

高達峯　勾慶祥

十月十七日星期四夜場

全部甘露寺　美人計　迴荊州

十月十八日星期五夜場

挑滑車　全部蘇武牧羊

十月十九日星期六夜場

艷陽樓　全部三娘教子　機房訓　雙官誥　忠孝牌　大團園

十月二十日星期日日場

趙家樓　賀后罵殿　全部馬義救主

十月二十日星期日夜場

鐵龍山　六月雪　代法場　全部胭脂寶褶

現已售票請從速

光明

今天五場　十一點　一點半　三點半　六點　九點半

全部五彩卡通長片

小人國

如此巨片並不加價仍由四角起碼

天寶

評戲大王

花迎春

花玉珠　王寶霞

今天日場

全部李香蓮

今天夜場

紡棉花

（第八版）　歡迎各界風景中外名人名伶團體古蹟以及名人書畫一切新奇照片若採用者酬金從豐

新天津報

華報廣告收費價廉效力宏大無論何種 龍來刊登均有人接洽並可以翌日見報

遊藝徵稿

舉凡劇評，伶人小傳，梨園軼事，雜耍，電影，鑄易風月，遊藝等消息，以及劇照，明星小影等，均所歡迎，凡經披露，均給薄酬，如無蓋章，以卻時論，來件請寄本報編輯部遊藝股，是所感盼。

來函注意

各界寄交本報函件請務按照左列寫法：訂報者寄交營業發行部，書寄叢書出版部，登廣告者寄廣告部，投稿來函寄編輯部，交往平常事務寄總務部，告發及交往切要事務等項來函寄管理處，切勿寄交某人人名與代交，以免遺失，就誤之弊。

國民戲院 名坤伶趙嘯瀾佳劇 「謝小娥」今日白天演出

△……銳夫

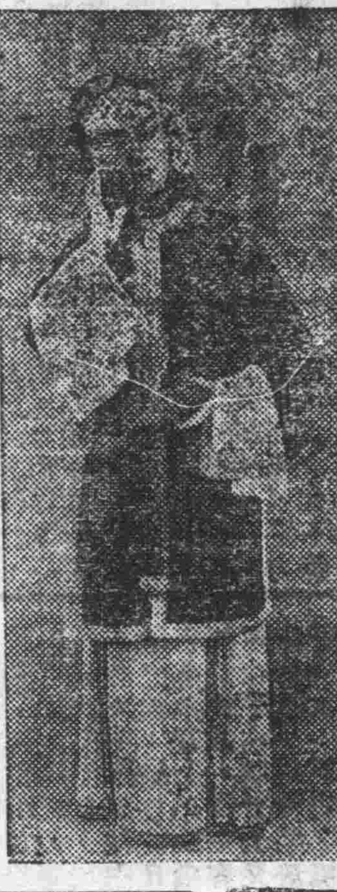

名坤伶趙嘯瀾，爲尚小雲得意高足，不僅歌喉清脆，表情尤爲貼入微，自在津出演國民以來，深受沽上士媛之熱烈歡迎，顧客莫不交口稱讚，洵坤伶中之傑出人才也！嘯瀾爲尚派之唯一人物，舉凡尚派各戲，無一不精，尤可貴者，爲其負有得天獨厚之喉，每有歌來，氣力充足、韻味甜柔，故到處受歡迎，自意中事也！今（十三）日白天之「謝小娥」，頗爲精彩，該劇完全爲乃師尚小雲親投、劇情穿插，纏綿悲惻，悽愴動懷，嘯瀾在斯劇中飾謝小娥，尚富霞飾段居貞，宋遇春飾李公佐，蕭盛萱飾申四媽，閻益瑞飾李寄，曹少才飾申春；全劇配搭，極爲齊整，茲將該劇之情節介紹下面：

唐貞元時代，巴陵郡商人謝尚倉，有女名謝小娥，許配平江段居貞，與父同居，翁壻欲出外經營，別家後乃顧舟從蘇杭辦貨，至巢湖始知所乘爲賊船，船主申春申蘭，害翁壻死，小娥在家每日盼父夫早回，晚間忽得異兆，見父夫悲痛歸，述被害之苦，命女復仇，並告以謎語內隱賊人姓名，小娥乃以滿腔壯志，遍走各方，至漢陽宿張好善家，至將謎語字帖粘於晴川閣，適有江南判官李公佐，便服閒覽晴川閣見謎語甚有意義，乃代爲測解，並投以報仇之計，小娥乃女扮男裝，至申蘭家爲僕，伺機殺其全家，投案自首，李公佐以知前情，乃將其冤情大白，遂至紫竹庵爲尼，伴古卷青燈以了餘生，實爲家庭悲壯之佳劇也。（圖爲趙伶「謝小娥」劇照）

△圖爲將出演中國之名坤伶楊菊蘋便裝倩影▽

名伶小楊月樓 明日露演中國 打泡戲鐵血鴛鴦

名伶小楊月樓，偕女楊菊蘋至青濟等處露演，到處大受歡迎，自日前返津後，即爲中國大戲院約妥，定明（十四）日晚演出打泡戲「鐵血鴛鴦」，菊蘋演「宇宙鋒」、十五日演全部「玉堂春」十六日演「石頭人招親」云。

慶雲又增三場

孫書筠魏喜奎聯袂來津，雜耍於津市，正如中原逐鹿，究死於誰手，但不知鹿，於是各顯本能，光書陣容，近聞慶雲雜技院，又約三新場，孫書筠之京韻大鼓、會從韓德榮，王文川學習，且頃普洪亮，與綵舞相伯仲，魏喜奎之冀東大鼓，可謂獨樹一幟，孫魏二姬，不止精於藝，且美於姿，色藝雙絕，二姬當之無愧，同行又有湯禽子之口技，學飛禽走獸，酷肖神似，人此爲初，當能預卜紅紫，聞本月十六日起早晚在慶雲登台云。

秦腔名坤伶秦鳳雲 今日臨別佳劇 早演桑園會晚演三娘教子

秦腔名坤伶秦鳳雲，此次與王金城合作，出演中國，成績極佳，今日（十三）爲最末一日，戲碼尤硬，計白天秦、王之「桑園會」，晚王演「南天門」，秦演「三娘教子」，預卜屆時必有一番盛況也。

新中央 法租界綠牌電車道

張艷芬　新霸亭　鄒瑞台　崔盛斌　張海臣　陳鴻聲　宋義增

早演　驅車戰將　借東風　紡棉花

晚場　西遊記八本

南市大街 丹桂影院　今天三場

家庭倫理警世悲劇　許曼麗主演　流浪的父親

下期開演　義花美女

光華　今天三場　三點半　六點　九點半

新環球影片公司耗費五百萬空前大出品！

葛寶勞克麗斯珍羅充配角

金橋雛鳳

注意愛德華魯賓遜傑作恐怖世界日內公映

大力士魔術師倪東明生平傑作日內登台

天宮　今天日夜四場　三點半　六點正　九點半

華納公司五彩巨片　喬治勃倫主演　一澳樹惠　一幟哈蘭

遍地黃金

故事沉痛劇情動人　在本院上演此片與衆不同

今天早場　獸國女皇

小廣寒 法租界天祥

曾金順　劉金紡　趙鳳珍　花玉珍　花艷紡

今日早場　玉堂春

今日晚場　新姊妹花

慶雲雜耍場

金喉歌王 小綵舞　今早 伯牙撫琴　今晚 徐母罵曹

預告　魏喜奎 冀東大鼓　孫書筠 京韻大鼓　孫麟 滑稽　湯子 口技　十月十六日登台

大光明　今天日夜四場　三點　六點半　九點半

瓊克勞馥　傑姆史都華　劉亞理斯　合演

米高梅公司五彩鉅型溜冰片

冰樹銀花

全美溜冰健將三千餘人總動員　作鉅型溜冰場面長三卷千尺　三大場面佔全片十之六

今天早場　歌舞大王齊格飛

大明　今天日夜四場　三點　六點半　九點半

劉別謙導演　米高梅公司出品

薛愛黎　珍尼麥唐娜　合演

萬金元音樂歌唱幽默偉作

風流寡婦

音樂浪漫美妙使人陶醉！情節幽默可喜使人覺得只能意會不可言傳

今天早場　風流寡婦

河北　星期日四場　三點半　六點半　九點半　新時間

歌星周璇主演

李三娘

磨房產子

看此片時必洒一同情之淚　諸男人女人勿忘帶手帕　一條即可　半打不多

下期開演　武松潘金蓮

國民大戲院

趙嘯瀾

陳少霖　宋遇春　杯秋雯　徐霖甫　周益瑞　韋三奎　高富遠　周瑞安　尚富霞　董俊峯

今日日場　艷陽樓　烏龍院　謝小娥

今日夜場　連環套　四郎探母

九月十四晚場　連營寨　哭靈牌　全部白蛇傳

九月十五夜場　牧虎關　戰冀州　全部玉寶川

今日晚場樓下前排臨時加價兩角後排加一角

早場樓下前排一元五角，後排九角，樓上一律九角，包廂九元；夜場樓下前排一元六角，後排一元，樓上散座一元，包廂十一元，散坐茶資一律一角，包廂五角，隨票代收

真光電影院　今天日夜四場　三點半　六點半　九點半

炭畫大師華特狄斯尼新作　繼白雪公主後又一大部傑作

木偶奇遇記

電華公司費資二百五十萬金元之寓意雋永長篇五彩炭畫偉大片

臨時票價　一元五　二元五　二元三角　三元　日夜同價

今天特早場　萬古流芳

平安　今天三場　三點半　六點半　九點半

福斯公司五百萬金元鉅製

梅娜蘿　泰倫寶華　合演

雨來

連日滿坐　向隅諸君　今日請早　所有免票一概無效

開明影戲院 東興市場　今天日夜三場　三點半　六點正　九點半

亨利方達　泰倫寶華　南錫珂萊　合作　全五彩

蕩寇志

驚心動魄　悲沉痛惻　壯烈纏綿　武俠大片

刺秦王　今天四場　十一點　三點半　六點半　九點正

祇有兩天豈能錯過？

刺秦王

華安

後天換演　金焰領銜　全體明星合演　完全新版

大路

聯華公司光榮有聲歌唱名片

今天特別早場十點開演

小梨園　鼓界大王 劉寶全　今早 借箭　今晚 刺湯

陳亞南 王寶娟　小彩舞 阮寶珍　謝瑞芝 李月珠　張壽臣 李小芳　小嵐雲 崔少樓　朱學貞 佟樹旺

大觀園　電影明星 寧萱

陳琦華　田韻芳　徐家華　寧小樓　金運奎　素蘭卿　王寶榮　林鼎華　花鳳琴　王學林　馬雅亭　金子玉

今天早晚　人海流鶯

天津 北馬路　今天早晚三場

藝華公司暴露諷刺大悲喜劇　路明主演

女子公寓

赤裸揭破華界首演新女性神秘片

特場仍演本片

上平安 南市廣善大街　今天早晚三場

華納公司海戰激烈新片　喬治勃倫

潛艇第一號

奧利姆合演

特場仍演本片

大舞台 南市　鳳鳴春社

秦鳳鳴　秦雲鳴　秦銓鳴　秦鳴良　黃鳴甫　陳鳴起　金鳴山

早場　狀元譜　英雄義　臨江驛　晚場　逛花湖　慶頂珠　花木蘭

太平 地道外大街有聲影院

滿映最新悲壯情變巨片　鄭曉君主演

真假姊妹

加演二集航空大艦隊

今天加演早場

燕樂 南市大街

陳　花　高

亞南　鄭蝶影　陶湘如　王佩臣　大茄子　四王殿玉　侯寶林　曹寶祿　劉玉芳　程玉蘭　隗良玉　德明　聯妨茹　郭啓如　花艷福　沈張君　新藉

本院新建包廂票價二元歡迎預訂

明星 法租界　今天五場　早場十點　下午一點　三點半　六點半　九點半

二十世紀福克斯公司耗資萬萬之偉大出品

兩大紅星　柯爾柏　亨利方達　特別聯合主演

戰鼓情花

下期　天空特務隊

中央電影院 特一區福州路　今天日夜三場

柯爾伯　麥克倫　柯爾門　三大巨星合演

紅粉金戈

明天換演　五彩蕩寇志　今天加演早場